



Studio Andrea Bognolo

Dottore Tributarista qualificato I.N.T. - Legge n. 4/2013
Corso Silvio Trentin 56 - scala A - 30027 San Donà di Piave (VE)

☎ 0421-54491 ✉ assistenza.indicatori@gmail.com

Se vuoi ottenere gratuitamente una versione di prova dello Strumento per la rilevazione degli indicatori di allerta, dei segnali di allarme e degli indicatori di raffronto, invia la tua richiesta a assistenza.indicatori@gmail.com

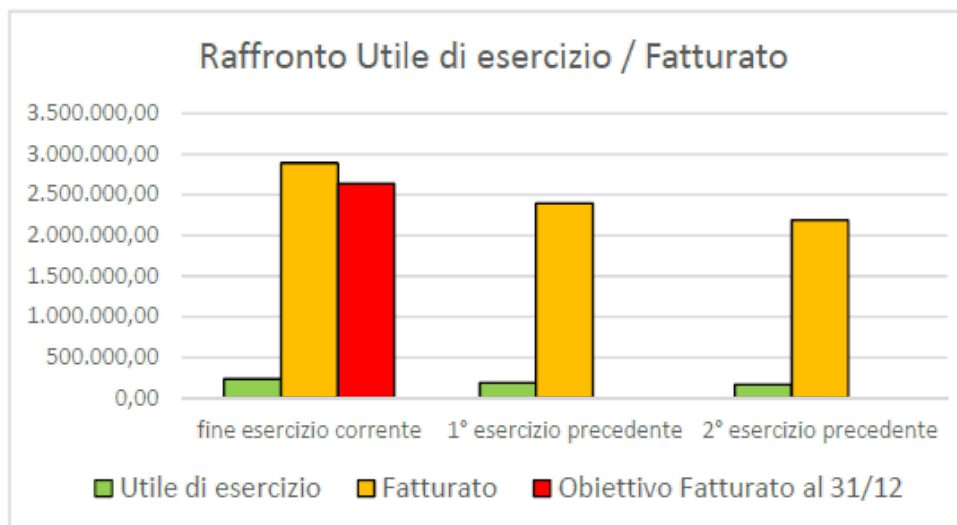

INFORMATIVA: ai sensi del Regolamento europeo 679/16 (GDPR) si informa che tutte le informazioni acquisite saranno utilizzate per l'invio dello Strumento di rilevazione e del relativo materiale illustrativo. Esse non saranno oggetto di cessione a terzi e saranno conservate in conformità al predetto Regolamento europeo.

SITUAZIONE INDICATORI DI ALLERTA AL 30/06/2022
 art. 3, comma 3 del D.Lgs. 14/2019 - CCII



INDICE DEL PATRIMONIO NETTO

L'**INDICE DEL PATRIMONIO NETTO** misura l'equilibrio patrimoniale dell'impresa.

IMPORTANTE

- 1) nell'ambito delle società di capitali, la riduzione del capitale per perdite costituisce causa di scioglimento della società, ai sensi dell'art. 2484, comma 4 C.C.
- 2) le perdite rappresentano sempre un pregiudizio alla continuità aziendale almeno fino a quando non vengano ripianate e il capitale sociale riportato al limite legale.

Rapporto tra gli oneri finanziari e il fatturato		Rapporto tra il patrimonio netto e i debiti totali		Rapporto tra il cash flow e il totale attivo		Rapporto tra il totale delle attività e il totale delle passività a breve		Rapporto tra il totale dell'indebitamento previdenziale e tributario e il totale dell'attivo	
<p>INDICE DI SOSTENIBILITA' DEGLI ONERI FINANZIARI</p>		<p>INDICE DI ADEGUATEZZA PATRIMONIALE</p>		<p>INDICE DI RITORNO LIQUIDO DELL'ATTIVO</p>		<p>INDICE DI LIQUIDITA'</p>		<p>INDICE DI INDEBITAMENTO PREVIDENZIALE E TRIBUTARIO</p>	
Valore calcolato	Valore soglia	Valore calcolato	Valore soglia	Valore calcolato	Valore soglia	Valore calcolato	Valore soglia	Valore calcolato	Valore soglia
1,47%	3,00%	26,28%	7,60%	12,44%	0,50%	103,73%	93,70%	7,68%	4,90%

SITUAZIONE SEGNALI DI ALLARME AL 30/06/2022
 art. 3, comma 4 e art. 25-novies, comma 1 del D.Lgs. 14/2019 - CCII

a) Esistenza di debiti per **retribuzioni** scaduti da almeno 30 giorni pari ad oltre la metà dell'ammontare complessivo mensile delle retribuzioni

VALORE RILEVATO	VALORE SOGLIA
Debiti per retribuzioni scaduti da almeno 30 gg	50% dell'ammontare complessivo mensile delle retribuzioni
0	21.208

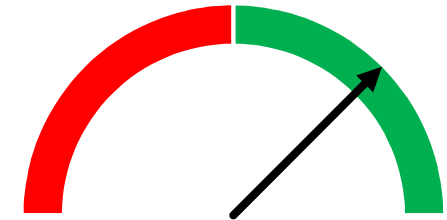

ESISTENZA DEBITI PER RETRIBUZIONI

b) Esistenza di debiti verso **fornitori** scaduti da almeno 90 giorni di ammontare superiore a quello dei debiti non scaduti

VALORE RILEVATO	VALORE SOGLIA
Debiti verso fornitori scaduti da almeno 90 gg	Debiti verso fornitori non scaduti
76.471	68.955

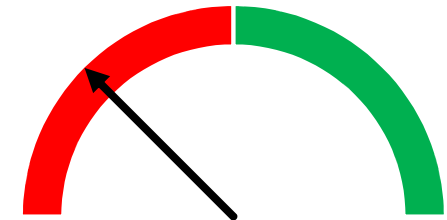

ESISTENZA DEBITI VERSO FORNITORI

c) Esistenza di esposizioni nei confronti delle **banche** e degli **altri intermediari finanziari** che siano scadute da più di 60 giorni o che abbiano superato da almeno 60 giorni il limite degli affidamenti ottenuti in qualunque forma purché rappresentino complessivamente almeno il 5% del totale delle esposizioni

VALORE RILEVATO	VALORE SOGLIA
Esposizioni nei confronti delle banche e degli altri intermediari finanziari che siano scadute da più di 60 giorni o che abbiano superato da almeno 60 giorni il limite degli affidamenti ottenuti in qualunque forma	5% del totale delle esposizioni nei confronti delle banche e degli altri intermediari finanziari
8.550	0
	12.794



ESISTENZA DEBITI VERSO BANCHE

La seguente cella va compilata per le imprese in contabilità semplificata

- d) Per l'**INPS**, il ritardo di oltre 90 giorni nel versamento di contributi previdenziali di ammontare superiore:
- 1) per le imprese con lavoratori subordinati e parasubordinati, al 30% di quelli dovuti nell'anno precedente e all'importo di euro 15.000;
 - 2) per le imprese senza lavoratori subordinati e parasubordinati, all'importo di euro 5.000

VALORE RILEVATO	VALORE SOGLIA
Ritardo di oltre 90 giorni, verso l'INPS, nel versamento di contributi previdenziali	30% dei contributi dovuti nell'anno precedente e all'importo di euro 15.000 per le imprese con lavoratori subordinati e parasubordinati - 5.000 per le imprese senza lavoratori subordinati e parasubordinati
12.800	33.000



ESISTENZA DEBITI VERSO INPS

- e) Per l'**INAIL**, l'esistenza di un debito per premi assicurativi scaduto da oltre 90 giorni e non versato superiore all'importo di euro 5.000

VALORE RILEVATO	VALORE SOGLIA
Debito per premi assicurativi scaduto da oltre 90 gg e non versato	Euro 5.000
0	5.000



ESISTENZA DEBITI VERSO INAIL

- f) Per l'**AdE**, l'esistenza di un debito scaduto e non versato relativo all'Imposta sul Valore Aggiunto, risultante dalla comunicazione dei dati delle liquidazioni periodiche di importo superiore a euro 5.000 e, comunque, non inferiore al 10% dell'ammontare del volume d'affari risultante dalla dichiarazione relativa all'anno di imposta precedente

VALORE RILEVATO	VALORE SOGLIA
Debito scaduto e non versato, relativo all'IVA, risultante dalla comunicazione dei dati delle liquidazioni periodiche	Euro 5.000 e comunque non inferiore al 10% dell'ammontare del volume d'affari anno precedente
26.800	240.038



ESISTENZA DEBITI IVA

- g) Per l'**AdE-R**, l'esistenza di crediti affidati per la riscossione, autodichiarati o definitivamente accertati e scaduti da oltre 90 giorni, superiori, per le imprese individuali, all'importo di euro 100.000, per le società di persone, all'importo di euro 200.000 e, per le altre società, all'importo di euro 500.000

VALORE RILEVATO	VALORE SOGLIA
Crediti affidati per la riscossione all'AdE-R, autodichiarati o definitivamente accertati e scaduti da oltre 90 giorni	Euro 100.000 per le imprese individuali, euro 200.000 per le società di persone e euro 500.000 per le altre società
68.600	500.000

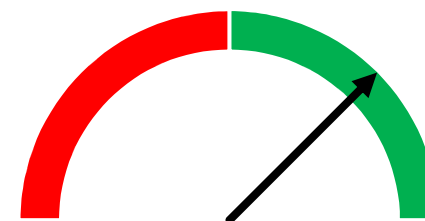

ESISTENZA CREDITI IN RISCOSSIONE ADE-R

INDICATORI DI GESTIONE - RAPPORTATI AL 31/12/2022

	VALORI		
	fine esercizio corrente	1° esercizio precedente	2° esercizio precedente

Utile di esercizio	236.240,03	189.624,13	165.310,14
Fatturato	2.889.172,19	2.400.378,89	2.186.750,11
Obiettivo Fatturato al 31/12	2.640.000,00		
Acquisto merci	1.398.002,06	1.168.220,45	976.231,06
Spese per servizi	582.634,46	511.634,21	499.646,05

